

ANNEXE : Pièces supplémentaires

- ANNEXE 1 : PLAN DE L'EXPLOITATION
 - Plan de l'exploitation au 1/25000
 - Plan cadastral de l'exploitation
 - Plan de masse de l'exploitation

- ANNEXE 2 : URBANISME
 - ZONAGE

- ANNEXE 3 : CAPACITES TECHNIQUES ET FINANCIERES
 - ETUDE ECONOMIQUE
 - ATTESTATION BANCAIRE

- ANNEXE 4 : DOCUMENTS ADMINISTRATIFS
 - EXTRAIT KBIS
 - RECEPISSES DE DECLARATION (ANCIEN EXPLOITANT)
 - ARRETE D'ENREGISTREMENT

- ANNEXE 5 : CALCUL DES CAPACITES DE STOCKAGE

- ANNEXE 6 : LIVRET REGLEMENTAIRE NOUVELLE AQUITAINE

- ANNEXE 7 : ZONES HUMIDES, BASSINS VERSANTS ET HYDROGRAPHIE DU SECTEUR, SAGE, PERIMETRES DE CAPTAGES

- ANNEXE 8 : CARTOGRAPHIE DES PERIMETRES ENVIRONNEMENTAUX

- ANNEXE 9 : CARTE IGN AVEC RAYON 1 KM

ANNEXE 1 :

PLAN DE L'EXPLOITATION

- Plan de l'exploitation au 1/25000 avec rayon de 1 km
- Plan cadastral de l'exploitation
- Plan de masse de l'exploitation

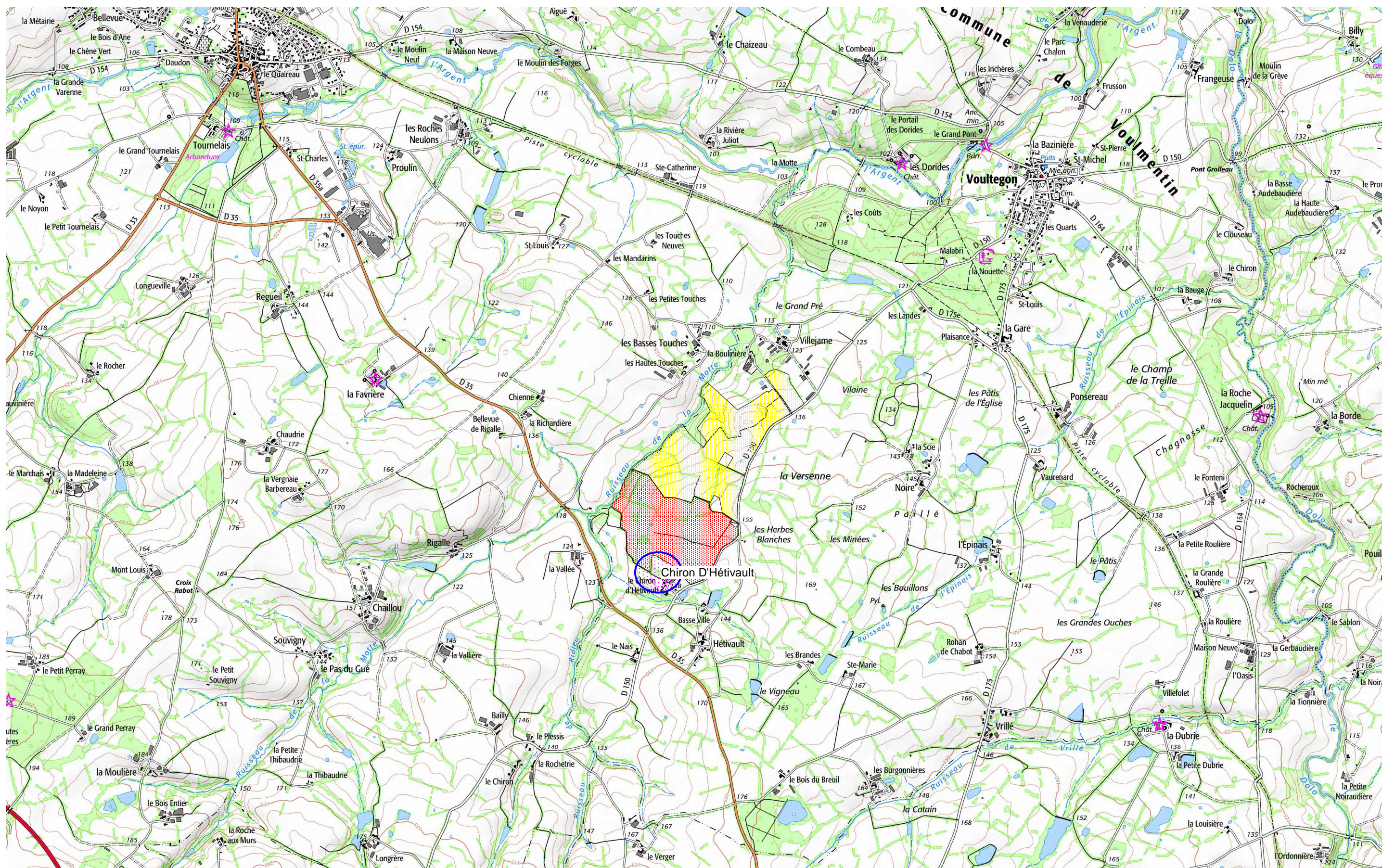

Plan d'exploitation Site : Chiron d'Hétivault : Parcours plein air truies en agriculture biologique

Exploitation déjà autorisée 

Exploitation objet de la demande d'autorisation d'exploiter 

© IGN SCAN25 - BD ORTHO® Les données ou carte IGN contenues dans ce document sont issues des dernières éditions IGN dont les millésimes peuvent être différents.

2CD1877
EARL ROHAN DE CHABOT
Rohan de Chabot/ St Clementin
79150 VOULMENTIN



Date: 23/11/2021

Echelle : 25000

DOSSIER D'ENREGISTREMENT INSTALLATIONS CLASSEES

Projet d'augmentation d'un atelier truies plein-air de 360 à 691 places

LOCALISATION DU SITE ET DEMANDEUR

Site : *Le Chiron d'Hétivault
79150 VOULMENTIN*

**EARL ROHAN DE CHABOT
Monsieur Cédric MAINARD
Rohan de Chabot
79150 VOULMENTIN**

tel portable : 06.34.64.70.96
mail : c.mainard@outlook.fr

TECHNICIEN : PJ



La Noëlle - BP20199 - 44155 ANCENIS cedex
TEL : 02 40 98 96 33

	DATE	DESSINATEUR
CRÉÉ:	16.11.21	SL
MODIFIÉ:		
N° F.V.	21B0243	

Ce document est notre propriété et ne peut être reproduit ni communiqué à des tiers sans notre autorisation écrite. Les cotes de construction ne sont qu'indicatives. La réalisation nécessitant une étude spécialisée pour le béton et les superstructures, sous la responsabilité des entrepreneurs. Les présents plans ne sont pas des plans d'exécution. Ils sont exclusivement destinés à l'obtention des autorisations administratives de construire.

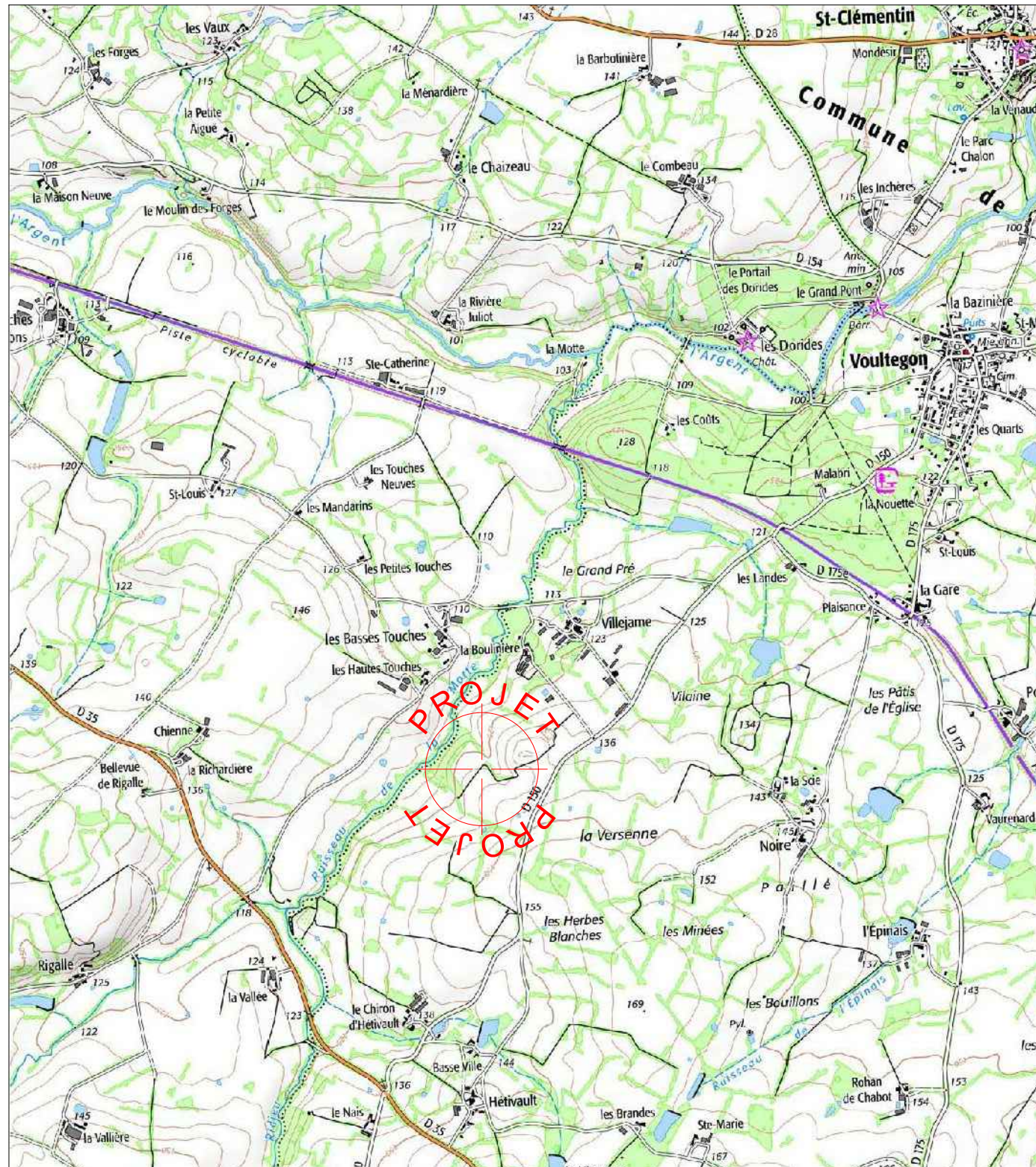

PLAN DE SITUATION -
ECH : 1-25000

